

## INITIALISATION

Près de **5,4 millions** de foyers via le câble et CanalSat (satellite ou ADSL)\*.

Soit **15,8 millions d'individus 4+**



## PROFIL\*\*

**La chaîne généraliste la plus féminine**

**60% de femmes – Indice 111**

## PERFORMANCES

- **1<sup>ère</sup> chaîne généraliste payante** auprès des Individus 4 ans et +\*\*
- **2<sup>ème</sup> chaîne payante** auprès des Femmes RDA avec enfants
- **3<sup>ème</sup> chaîne payante** auprès des Femmes RDA -50 ans.\*\*
- **Leader en DET sur l'univers généraliste\*\*\* :**
  - sur les FRDA <50 avec 49 min
  - sur les FRDA avec enfants avec 44 min
- **Près de 8,9 millions** de téléspectateurs touchés à l'issue de 4 semaines\*\*\*

## PORTRAIT TYPE DE LA TELESPECTATRICE TV BREIZH

Une femme de 47 ans,

Responsable des achats de son foyer

Propriétaire de sa résidence principale

S'intéressant à la **cuisine**, au **tourisme**, au **jardinage**, au **bricolage**, au **soin** et à la **beauté**

Aime **bricoler** pour son intérieur et **fréquente les enseignes de Brico/Déco**.

Elle aime **organiser ses voyages**



Très attentive au rapport **qualité/prix** Elle **tient à ses marques et y est fidèle**.

Privilégie une alimentation de qualité, saine et diététique Elle aime conseiller ses proches sur le cinéma, la mode, la gastronomie, la décoration et l'environnement

Est consciente de l'**environnement** et privilégie les produits qui le respectent

Source : (\*)Observatoire Publicitaire de l'Écoute Numérique V3- Indice calculé vs l'ensemble des chaînes de fiction et divertissement – Base : Individus 15-64 ans abonnés à une offre de concurrence étendue

De grands films en Prime Time

Des comédies



De l'action

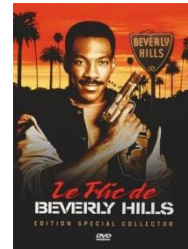
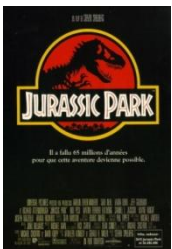

Des séries policières



COLUMBO



ARABESQUE



WALKER TEXAS RANGER



PREUVE A L'APPUI



DIANE FEMME FLIC



MONK



JULIE LESCAUT



LAS VEGAS



NEW YORK COUR DE JUSTICE